



Werkinstructies Identiteitsvaststelling voor medewerkers Burgerzaken Hoe stel je iemands identiteit vast voor inschrijving BRP-V?

1 Heeft de persoon een identiteitsbewijs?

Accepteer alleen de volgende geldige documenten:

- Nederlands reisdocument: nationaal paspoort, diplomatiek paspoort, dienstpaspoort, reisdocument voor vluchtelingen, reisdocument voor vreemdelingen
- Nederlandse identiteitskaart
- Nationaal, diplomatiek, dienstpaspoort of identiteitskaart afgegeven door een lidstaat van de EU of EER aan hun eigen onderdanen
- Nederlands rijbewijs
- EU, EER of Zwitsers rijbewijs (alleen geldig ter identificatie als de houder woonachtig is in Nederland)
- Nederlandse verblijfsdocumenten
- Buitenlands reisdocument (anders dan EU of EER)



2 Is het identiteitsbewijs vals, vervalst of frauduleus verkregen?

Controleer de houderpagina:

- Er is folie met andere gegevens over de houderpagina geplaatst
- De foto is verwisseld
- De gegevens zijn aangepast
- De houderpagina is vervangen

Controleer de overige pagina's op volledigheid, visum (stickers), in- en uitreisstempels of ontbrekende pagina's

- Hierbij gelden dezelfde hulpmiddelen als genoemd bij punt 3

4 Horen identiteitsbewijs en persoon bij elkaar?

Het document is geldig, maar kan geleend, gekocht, gestolen of verloren zijn.

- Kijk de persoon goed aan. Vergelijk de persoon met de foto op het document
- Controleer ook de pasfoto met de persoon voor je en controleer met de foto op het document
- Kijk of informatie in het document over nationaliteit, lengte, leeftijd en geslacht overeenkomt met de persoon



3 Is het een echt identiteitsbewijs?

Controleer de onderstaande echtheidskenmerken met het principe 'kijken, voelen, kantelen'. Gebruik scheerlicht en hulpmiddelen (uv-lamp, loep, documentscanner):

- Bekijk de uv-reactie van het echtheidspapier
- Controleer de offset ondergrondbedrukking
- Controleer de aanwezigheid van een kinegram
- Bekijk het watermerk
- Voel voor de aanwezigheid van reliëf
- Vergelijk met de tweede foto (of meer)
- Bekijk de perforatie van geboortemaand en -jaar zie ook de toetsingspuntenlijst op rvig.nl

Daarnaast kun je ook de volgende databanken raadplegen en zorg ervoor dat je een account hebt:

- **Edison** (www.edisontd.nl): database met echtheidskenmerken van reis- en verblijfdocumenten
- **Discs** (www.discs.nl): database met echtheidskenmerken van bronndocumenten
- **Prado** (<https://www.consilium.europa.eu/prado/nl/>): database van Europese reis- en identiteitsdocumenten





Werkinstructies Identiteitsvaststelling voor medewerkers Burgerzaken

Wat doe je bij twijfel aan iemands identiteit?

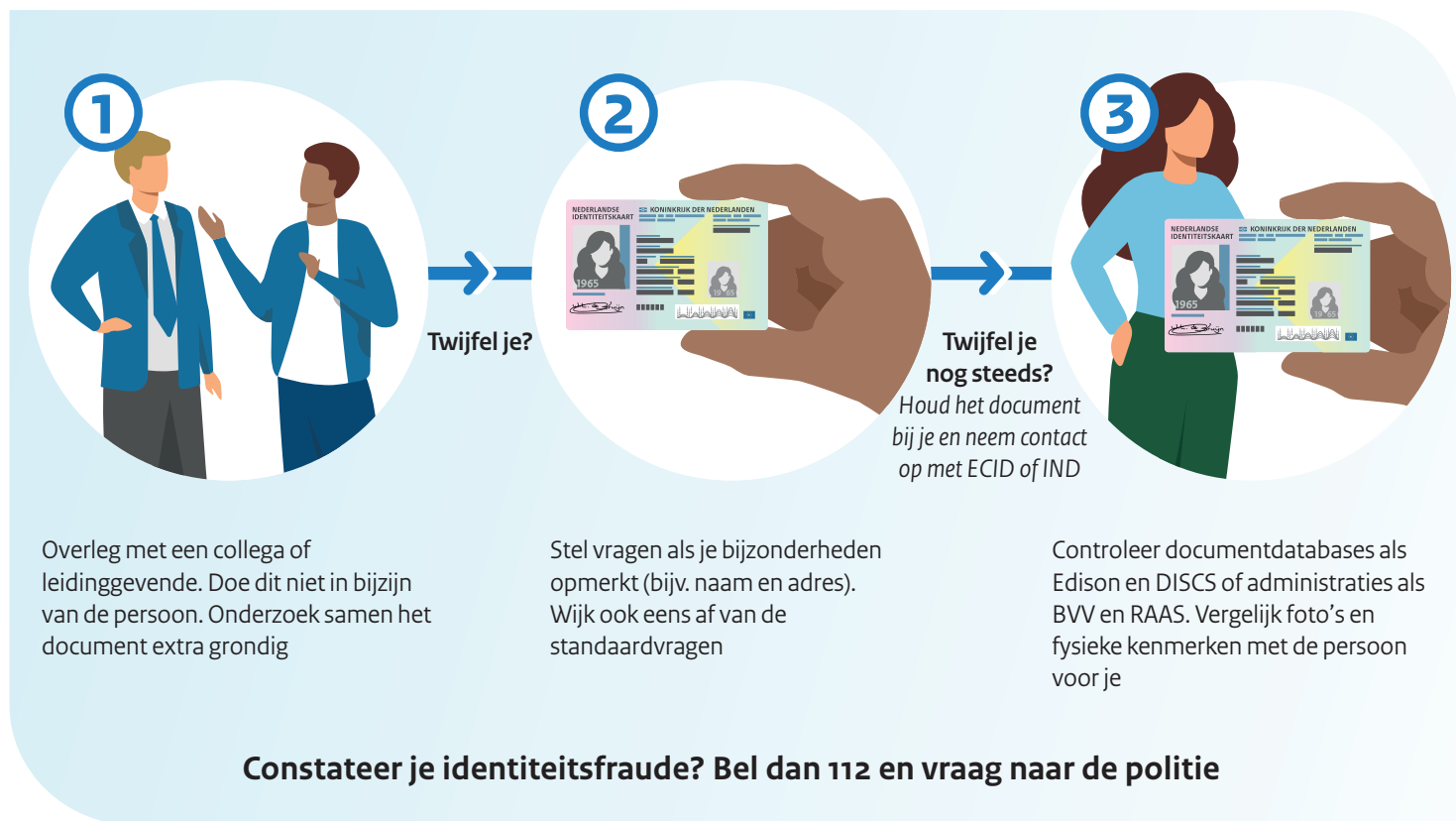

Twijfel je nog steeds? Neem dan contact op met ECID of IND

Expertisecentrum Identiteitsfraude en Documenten (ECID)

- ECID kan worden bevroegd over de echtheid van identiteitsdocumenten
- **Telefoon:** 0800-1814
- **Mail:**
 - kmar.iddesk.schiphol@mindef.nl
 - kmar.iddesk.eindhoven@mindef.nl
 - kmar.iddesk.rotterdam@mindef.nl
 - kmar.iddesk.zwolle@mindef.nl

Bureau Documenten van de Immigratie- en Naturalisatiedienst (IND).

- Bureau documenten kan worden bevroegd over de echtheid van brondocumenten
- **Mail:**
 - Algemene vraag – burdoc.ondersteuning@ind.nl
 - Vraag onderzoek inhoudelijk – burdoc.onderzoek@ind.nl
 - Vraag over DISCS – discs@ind.nl





Werkinstructies Identiteitsvaststelling voor medewerkers Burgerzaken

Wat doe je bij (vermoedelijke) identiteitsfraude?

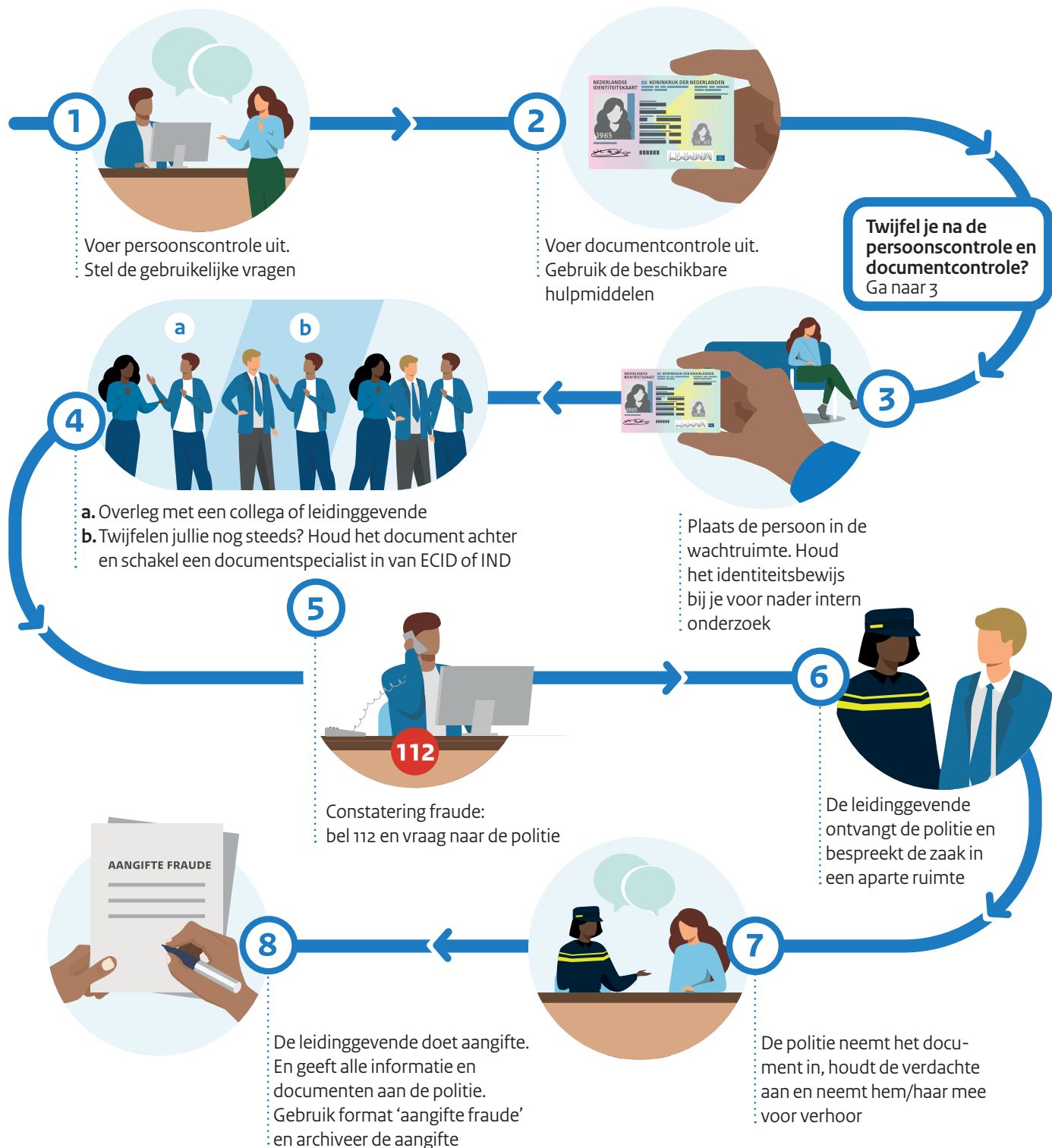



Werkinstructies Identiteitsvaststelling voor medewerkers Burgerzaken Hoe stel je iemands identiteit vast bij een vermist identiteitsdocument?

1

Heeft de betrokkene eerder een identiteitsdocument in deze gemeente gehad?

Ja: Ga naar stap 2.

Nee: Vraag de RAAS-uitdraaien bij de andere uitgevende instanties op of vraag om een ander identiteitsdocument.



2

Pak de RAAS-uitdraai erbij en stel identificerende vragen.

Standaard identificerende vragen:

- Wat zijn uw persoonsgegevens?
Naam
Adres
Burgerlijke staat
Geboorteplaats
Geboortedatum
- Welke reisdocumenten had u eerder in uw bezit?
- Hoe heten uw ouders en waar en wanneer zijn zij geboren?
- Heeft u kinderen en zo ja, hoe heten zij en waar en wanneer zijn zij geboren?
- Bent u getrouwd en zo ja, met wie en wanneer?
- Wanneer bent u op het huidige adres komen wonen?
- Op welke adressen woonde u eerder?



3

Beantwoordt de aanvrager vragen goed?

Dan mag deze persoon een Nederlands paspoort of identiteitskaart aanvragen. Voeg de antwoorden op de identificerende vragen bij de aanvraag.

Beantwoordt de aanvrager meerdere vragen fout? Stel dan een nader onderzoek in en verstrek geen reisdocument tot de identiteit is vastgesteld.

