



Werkinstructies Identiteitsvaststelling voor medewerkers Burgerzaken

Hoe stel je iemands identiteit vast?

1 Heeft de persoon een identiteitsbewijs?

Accepteer alleen de volgende documenten:

- Nederlands reisdocument: nationaal paspoort, diplomatiek paspoort, dienstpaspoort, reisdocument voor vluchtelingen, reisdocument voor vreemdelingen, faciliteitenpaspoort, tweede paspoort
- Nederlandse identiteitskaart
- Nationaal, diplomatiek, dienstpaspoort of identiteitskaart afgegeven door een lidstaat van de EU of EER aan hun eigen onderdanen
- Nederlands rijbewijs
- EU, EER of Zwitsers rijbewijs (alleen geldig ter identificatie als de houder woonachtig is in Nederland)
- Nederlandse verblijfsdocumenten
- Buitenlands reis- of verblijfsdocument (anders dan EU of EER)



2 Horen identiteitsbewijs en persoon bij elkaar?

Het document is geldig, maar kan geleend, gekocht, gestolen of verloren zijn.

- Kijk de persoon goed aan. Vergelijk de persoon met de foto op het document
- Kijk of informatie in het document over nationaliteit, lengte, leeftijd en geslacht overeenkomt met de persoon



3 Is het een echt identiteitsbewijs?

Controleer de onderstaande echtheidskenmerken met het principe 'kijken, voelen, kantelen'. Gebruik scheerlicht en hulpmiddelen (uv-lamp, loep, documentscanner):

- Bekijk de uv-reactie van het papier
- Controleer de offset ondergrondbedrukking
- Controleer de aanwezigheid van een kinegram
- Bekijk het watermerk
- Bekijk de optisch variabele inkt
- Voel voor de aanwezigheid van reliëf
- Vergelijk met de tweede foto (of meer)
- Bekijk de perforatie van geboortemaand en -jaar

Daarnaast kun je ook de volgende databanken raadplegen:

- **Edison** (www.edisontd.nl): database met echtheidskenmerken van reis- en verblijfsdocumenten
- **Discs** (www.discs.nl): database met echtheidskenmerken van bronndocumenten
- **Prado** (<https://www.consilium.europa.eu/prado/nl/>): database van Europese reis- en identiteitsdocumenten

4 Is het identiteitsbewijs vals/vervalst?

Controleer de houderpagina:

- Er is folie met andere gegevens over de houderpagina geplaatst
- De foto is verwisseld of de gegevens zijn aangepast
- De houderpagina is vervangen

Controleer de overige pagina's op volledigheid, visum (stickers), in- en uitreisstempels of ontbrekende pagina's

- Hierbij gelden dezelfde hulpmiddelen als genoemd bij punt 3





Werkinstructies Identiteitsvaststelling voor medewerkers Burgerzaken

Wat doe je bij twijfel aan iemands identiteit?

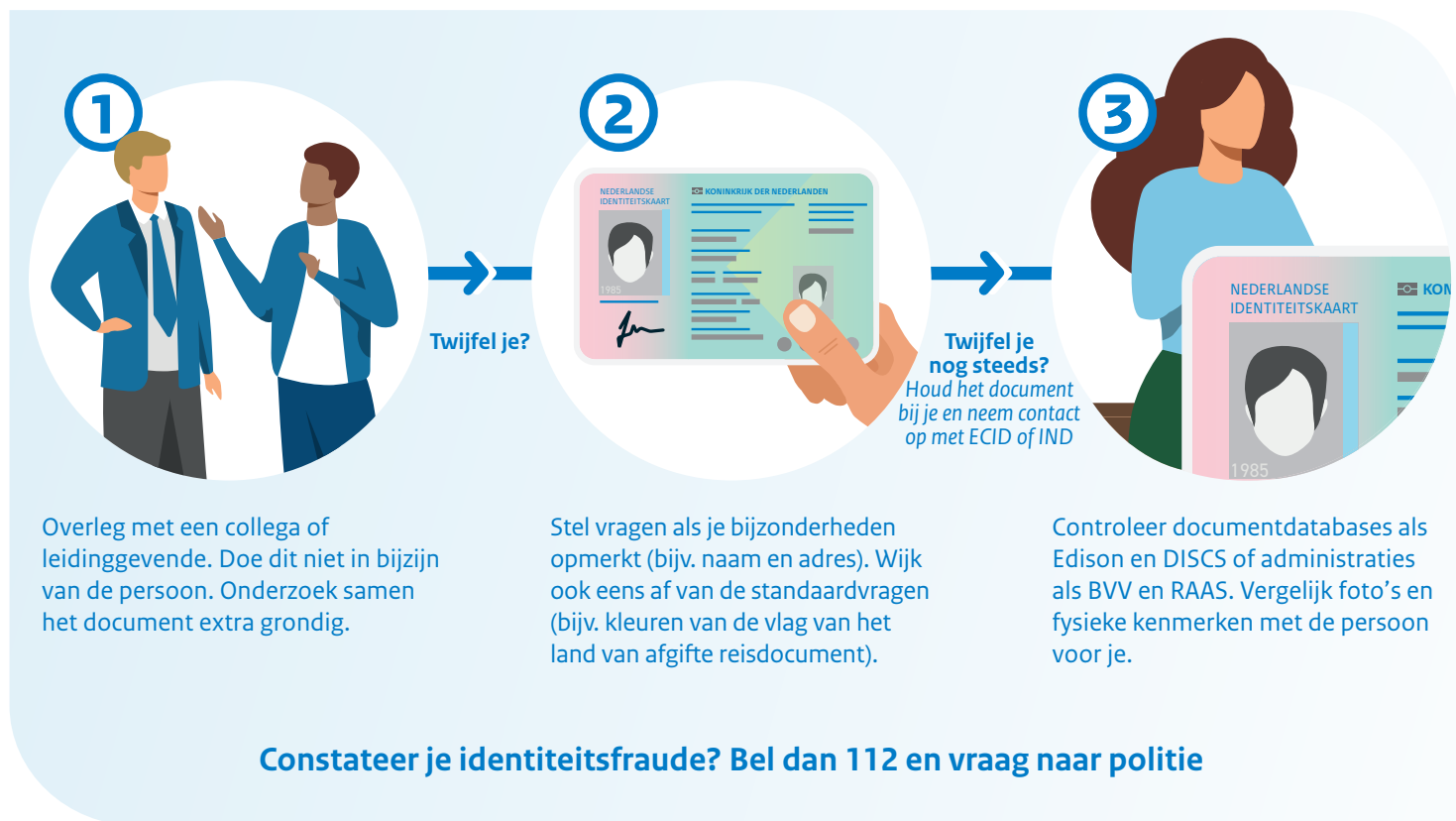

Twijfel je nog steeds? Neem dan contact op met ECID of IND

Expertisecentrum Identiteitsfraude en Documenten (ECID)

- ECID kan worden bevraagd over de echtheid van identiteitsdocumenten
- **Telefoon:** 0800-1814
- **Mail:**
 - kmar.iddesk.schiphol@mindef.nl
 - kmar.iddesk.eindhoven@mindef.nl
 - kmar.iddesk.rotterdam@mindef.nl
 - kmar.iddesk.zwolle@mindef.nl

Bureau Documenten van de Immigratie- en Naturalisatiedienst (IND)

- Bureau documenten kan worden bevraagd over de echtheid van brondocumenten
- **Mail:**
 - Algemene vraag – burdoc.ondersteuning@ind.nl
 - Vraag onderzoek inhoudelijk – burdoc.onderzoek@ind.nl
 - Vraag over DISCS – discs@ind.nl





Werkinstructies Identiteitsvaststelling voor medewerkers Burgerzaken

Wat doe je bij (vermoedelijke) identiteitsfraude?

